

**EXTRAS DE CARTE FUNCİARĂ
PENTRU INFORMARE**

Carte Funciară Nr. 60241 Sărata



A. Partea I. Descrierea imobilului

TEREN Intravilan

Nr. CF vechi:1577
Nr. cadastral vechi:1885

Adresa: Loc. Sarata, Jud. Bacau

Nr. Crt	Nr. cadastral Nr. topografic	Suprafața* (mp)	Observații / Referințe
A1	60241	302.801	din Cf hartie 302801,33 mp

Construcții

Crt	Nr cadastral Nr.	Adresa	Observații / Referințe
A1.1	60241-C1	Jud. Bacau	Generator electric Sc. 56,27 mp

B. Partea II. Proprietari și acte

Înscrieri privitoare la dreptul de proprietate și alte drepturi reale	Referințe
5939 / 09/03/2006	
Hotarare nr. H.G. nr. 1725 din 2004, HCJ nr. 86 din 2004, HCJ nr. 103 din 2004;	
B1	Intabulare, drept de PROPRIETATE, dobandit prin Lege, cota actuala 1/1 2) JUDETUL BACAU, DOMENIU PUBLIC <i>OBSERVATII: (provenita din conversia CF 1577)</i>
18269 / 18/05/2010	
Act Administrativ nr. Contract de Administrare nr. 833, din 08/08/2005 emis de Consiliul Judetean BACAU (H.G. nr. 116 din 2008, Act Aditonal nr. 1 din 01.11.2005, Actul Aditonal din 28.12.2007, Act Aditonal nr. 03.04.2009);	
B2	se noteaza contractul de administrare nr. 6014 din 04.08.2005 si H.G. nr. 116 din 2008
78545 / 26/08/2015	
Act Administrativ nr. Hotarare nr. 20, din 17/03/2008 emis de Consiliul Judetean Bacau;	
B5	Se noteaza schimbarea denumirii din AEROPORTUL BACAU in R.A AEROPORTUL INTERNATIONAL GEORGE ENESCU BACAU <i>OBSERVATII: pozitie transcrisa din CF 31538/UAT Sarata in seria rangului incheierea CF 64567 / 17.07.2015</i>
94856 / 21/10/2015	
Act Administrativ nr. adeverinta nr. 4449, din 20/10/2015 emis de COMUNA SARATA;	
B6	se noteaza schimbarea grupei de destinatie a imobilului din extravilan in intravilan
79368 / 24/10/2018	
Act Administrativ nr. CERERE, din 23/10/2018 emis de OCPI BACAU;	
B7	imobilul face obiectul Programului National de Cadastru si Carte Funciara conform art. 14 alin. 9 din Legea nr. 7/1996
100217 / 05/12/2019	
Act Administrativ nr. Act aditional nr. 5204, din 04/04/2016 emis de JUDETUL BACAU (Act aditional nr. 15116 din 21.10.2014 emis de JUDETUL BACAU, Act aditional nr. 7431 din 27.05.2015 emis de JUDETUL BACAU, Act aditional nr. 11182 din 10.08.2015 emis de JUDETUL BACAU, Act aditional nr. 4590 din 02.04.2019 emis de JUDETUL BACAU, Act aditional nr. 5225 din 28.05.2010 emis de JUDETUL BACAU, Act aditional nr. 1740 din 27.02.2009 emis de JUDETUL BACAU, Act aditional nr. 11448 din 12.12.2007 emis de JUDETUL BACAU, Act aditional nr. 9527 din 31.10.2005 emis de JUDETUL BACAU la contractul de administrare ntr. 6014/04.08.2005/833/08.08.2005);	
B8	Intabulare, drept de ADMINISTRARE

Înscrieri privitoare la dreptul de proprietate și alte drepturi reale	Referințe
1) RA AEROPORTUL INTERNATIONAL GEORGE ENESCU BACAU	

C. Partea III. SARCINI .

Înscrieri privind dezmembrămintele dreptului de proprietate, drepturi reale de garanție și sarcini	Referințe
NU SUNT	

Anexa Nr. 1 La Partea I**Teren**

Nr cadastral	Suprafața (mp)*	Observații / Referințe
60241	302.801	din Cf hartie 302801,33 mp

* Suprafața este determinată în planul de proiecție Stereo 70.

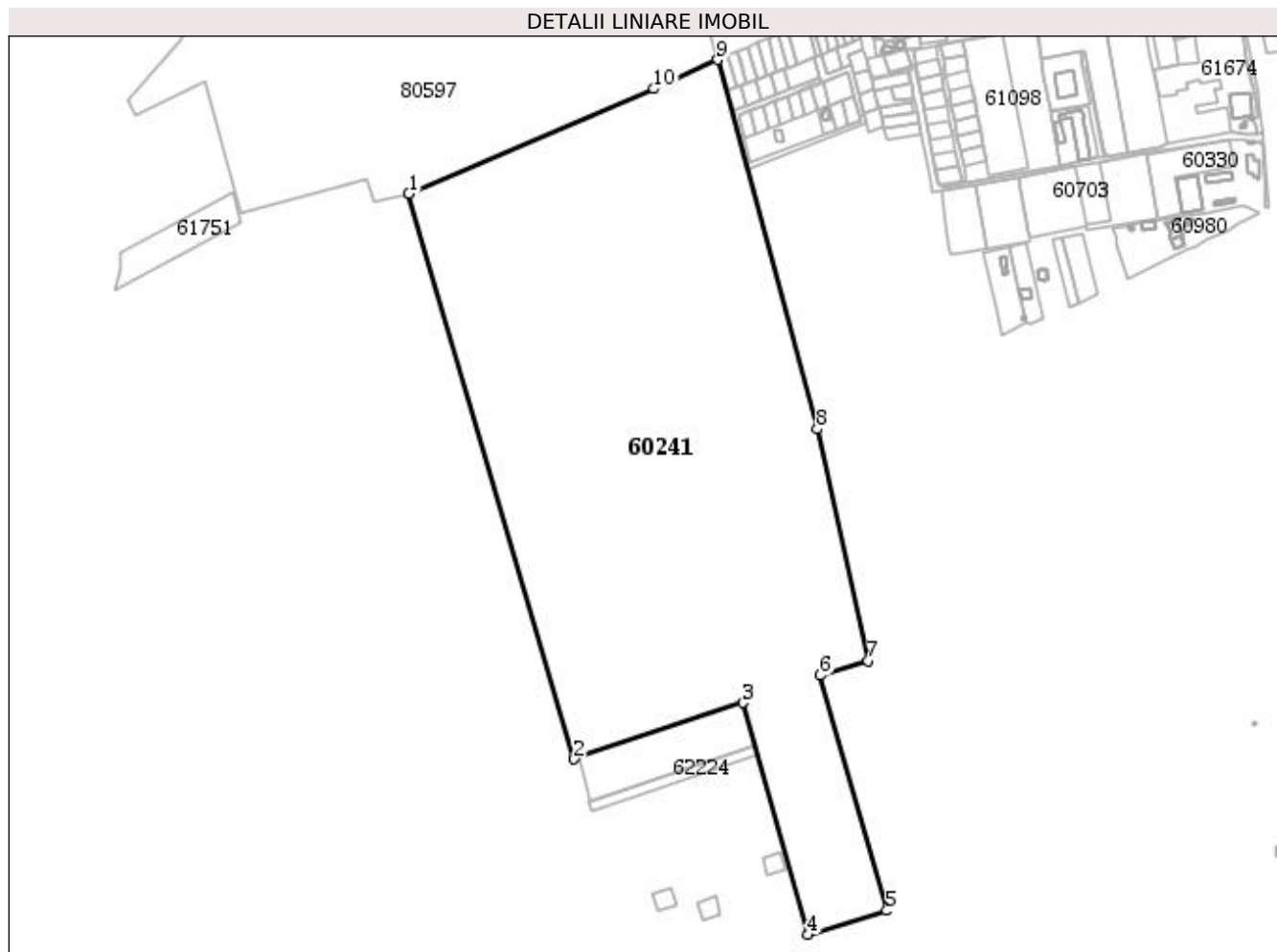
**Date referitoare la teren**

Nr Crt	Categorie folosință	Intra vilan	Suprafața (mp)	Tarla	Parcelă	Nr. topo	Observații / Referințe
1	arabil	DA	302.801	15	-	-	

Date referitoare la construcții

Crt	Număr	Destinație construcție	Supraf. (mp)	Situație juridică	Observații / Referințe
A1.1	60241-C1	construcții industriale și edilitare	56	Cu acte	Generator electric Sc. 56,27 mp

Lungime Segmente**1) Valorile lungimilor segmentelor sunt obținute din proiecție în plan.**

Punct început	Punct sfârșit	Lungime segment (** (m))
1	2	697.532
2	3	210.831
3	4	284.886
4	5	97.601

Punct început	Punct sfârșit	Lungime segment (** (m)
5	6	289.758
6	7	59.22
7	8	280.975
8	9	452.611
9	10	83.164
10	1	315.167

** Lungimile segmentelor sunt determinate în planul de proiecție Stereo 70 și sunt rotunjite la 1 milimetru.

*** Distanța dintre puncte este formată din segmente cumulate ce sunt mai mici decât valoarea 1 milimetru.

Extrasul de carte funciară generat prin sistemul informatic integrat al ANCPI conține informațiile din cartea funciară active la data generării. Acesta este valabil în condițiile prevăzute de art. 7 din Legea nr. 455/2001, coroborat cu art. 3 din O.U.G. nr. 41/2016, exclusiv în mediul electronic, pentru activități și procese administrative prevăzute de legislația în vigoare. Valabilitatea poate fi extinsă și în forma fizică a documentului, fără semnătură olografă, cu acceptul expres sau procedural al instituției publice ori entității care a solicitat prezentarea acestui extras.

Verificarea corectitudinii și realității informațiilor conținute de document se poate face la adresa www.ancpi.ro/verificare, folosind codul de verificare online disponibil în antet. Codul de verificare este valabil 30 de zile calendaristice de la momentul generării documentului.

Data și ora generării,

06/03/2020, 10:32

**EXTRAS DE CARTE FUNCİARĂ
PENTRU INFORMARE**

Carte Funciară Nr. 80597 Bacău



A. Partea I. Descrierea imobilului

TEREN Intravilan

Adresa: Loc. Bacau, Str Aeroportului, Nr. 1, Jud. Bacau

Nr. Crt	Nr. cadastral Nr. topografic	Suprafața* (mp)	Observații / Referințe
A1	80597	Din acte: 1.820.130 Masurata: 1.818.630	(observatiile sunt pe linia urmatoare)
<p>Constructia C1 inscrisa in CF 80597-C1; Constructia C2 inscrisa in CF 80597-C2; Constructia C3 inscrisa in CF 80597-C3; Constructia C4 inscrisa in CF 80597-C4; Constructia C6 inscrisa in CF 80597-C6; Constructia C7 inscrisa in CF 80597-C7; Constructia C8 inscrisa in CF 80597-C8; Constructia C9 inscrisa in CF 80597-C9; Constructia C10 inscrisa in CF 80597-C10; Constructia C11 inscrisa in CF 80597-C11; Constructia C12 inscrisa in CF 80597-C12; Constructia C13 inscrisa in CF 80597-C13; Constructia C14 inscrisa in CF 80597-C14; Constructia C15 inscrisa in CF 80597-C15; Constructia C16 inscrisa in CF 80597-C16;</p> <p>CONSTRUCTIILE: C1 IN CF 80597-C1, C2 IN CF 80597-C2, C3 IN CF 80597-C3, C4 IN CF 80597-C4, C5 IN CF 80597-C5, C6 IN CF 80597-C6, C7 IN CF 80597-C7, C8 IN CF 80597-C8, C9 IN CF 80597-C9, C10 IN CF 80597-C10, C11 IN CF 80597-C11, C12 IN CF 80597-C12, C13 IN CF 80597-C13, C14 IN CF 80597-C14, C15 IN CF 80597-C15, C16 IN CF 80597-C16</p>			

Construcții

Crt	Nr cadastral Nr.	Adresa	Observații / Referințe
A1.5	80597-C5	Loc. Bacau, Str Aeroportului, Nr. 1, Jud. Bacau	S. construita la sol:227 mp; EXTINDERE CENTRALA ELECTRICA (PT 1, 1 NORD), INCLUSIV INSTALATIILOR AFERENTE CONSTRUCTIEI SI PRIZA DE PAMANT
A1.17	80597-C17	Loc. Bacau, Str Aeroportului, Nr. 1, Jud. Bacau	S. construita la sol:72 mp; RADAR
A1.18	80597-C18	Loc. Bacau, Str Aeroportului, Nr. 1, Jud. Bacau	S. construita la sol:41 mp; RADAR
A1.19	80597-C19	Loc. Bacau, Str Aeroportului, Nr. 1, Jud. Bacau	S. construita la sol:122 mp; CLADIRE RADAR DE PRECIZIE, INCLUSIV INSTALATIILE AFERENTE CONSTRUCTIILOR.
A1.20	80597-C20	Loc. Bacau, Str Aeroportului, Nr. 1, Jud. Bacau	S. construita la sol:139 mp; STATIE ELECTRICA 20/6 INCLUSIV INSTALATII AFERENTE CONSTRUCTIEI SI PARARASNET.
A1.21	80597-C21	Loc. Bacau, Str Aeroportului, Nr. 1, Jud. Bacau	S. construita la sol:24885 mp; PLATFORMA DE IMBARCARE-DEBARCARE
A1.22	80597-C22	Loc. Bacau, Str Aeroportului, Nr. 1, Jud. Bacau	S. construita la sol:200000 mp; PISTA DECOLARE ATERIZARE ASFALT
A1.23	80597-C23	Loc. Bacau, Str Aeroportului, Nr. 1, Jud. Bacau	S. construita la sol:2787 mp; BRETEA DELTA
A1.24	80597-C24	Loc. Bacau, Str Aeroportului, Nr. 1, Jud. Bacau	S. construita la sol:4577 mp; BREA CHARLIE
A1.25	80597-C25	Loc. Bacau, Str Aeroportului, Nr. 1, Jud. Bacau	S. construita la sol:4503 mp; BRETEA BRAVO
A1.26	80597-C26	Loc. Bacau, Str Aeroportului, Nr. 1, Jud. Bacau	S. construita la sol:3595 mp; BRETEA ALFA
A1.27	80597-C27	Loc. Bacau, Str Aeroportului, Nr. 1, Jud. Bacau	S. construita la sol:40820 mp; CALE DE RULARE
A1.28	80597-C28	Loc. Bacau, Str Aeroportului, Nr. 1, Jud. Bacau	S. construita la sol:3314 mp; PLATFORMA NORD
A1.29	80597-C29	Loc. Bacau, Str Aeroportului, Nr. 1, Jud. Bacau	S. construita la sol:1575 mp; PLATFORMA EST
A1.30	80597-C30	Loc. Bacau, Str Aeroportului, Nr. 1, Jud. Bacau	S. construita la sol:5454 mp; PLATFORMA SUD

B. Partea II. Proprietari și acte

Înscrieri privitoare la dreptul de proprietate și alte drepturi reale	Referințe
79121 / 27/08/2015	
Act Notarial nr. Act de dezmembrare autentificat sub nr. 2426, din 26/08/2015 emis de NP BIRGAOANU ALEXANDRU MARIUS;	
B1 Se infiinteaza cartea funciara 80597 a imobilului cu numarul cadastral	A1, A1.17, A1.18, A1.19, A1.20, A1.21

Înscrieri privitoare la dreptul de proprietate și alte drepturi reale		Referințe
B1	80597/Bacau, rezultat din dezmembrarea imobilului cu numarul cadastral 78934 inscris in cartea funciara 78934;	
Act Notarial nr. act de dezmembrare aut. nr. 462, din 24/02/2015 emis de SPN BIRGAOANU ALEXANDRU MARIUS;		
B2	Se infiinteaza cartea funciara 78934 a imobilului cu numarul cadastral 78934/Bacau, rezultat din dezmembrarea imobilului cu numarul cadastral 64411 inscris in cartea funciara 64411;	A1, A1.17, A1.18, A1.19, A1.20, A1.21
<i>OBSERVATII: pozitie transcrisa din CF 78934/Bacau, inscrisa prin incheierea nr. 14744 din 24/02/2015;</i>		
Act Notarial nr. act de alipire aut. 878, din 10/06/2010 emis de BNP BIRGAOANU ALEXANDRU MARIUS;		
B3	Se infiinteaza cartea funciara 64411 a imobilului cu numarul cadastral 64411/Bacau , rezultat din alipirea urmatoarelor imobile:~-nr.cad.11006. (id electronic 64184) din cf.32672 (id electronic 64184) care se sisteaza;~-nr.cad.11005 (id electronic 63239) din cf.32699 (id electronic 63239) care se sisteaza;~-nr.cad.11004 (id electronic 63183) din cf.32751 (id electronic 63183) care se sisteaza;~-nr.cad.11505 (id electronic 63275) din cf.30560 (id electronic 63275) care se sisteaza;	A1, A1.17, A1.18, A1.19, A1.20
<i>OBSERVATII: pozitie transcrisa din CF 78934/Bacau, inscrisa prin incheierea nr. 14744 din 24/02/2015;</i>		
Act Normativ nr. nr. 1725 din 2004, din 21/10/2004 emis de GUVERNUL ROMANIEI;		
B20	Intabulare, drept de PROPRIETATE, dobandit prin Lege, cota actuala 44986/1821200	A1
2) JUDETUL BACAU, DOMENIU PUBLIC		
<i>OBSERVATII: pozitie transcrisa din CF 78934/Bacau, inscrisa prin incheierea nr. 14744 din 24/02/2015;</i>		
H.G. nr. nr. 1725 din, din 21/10/2004 emis de GUVERNUL ROMANIEI;		
B21	Intabulare, drept de PROPRIETATE, dobandit prin Lege, cota actuala 276319/1821200	A1
2) JUDETUL BACAU, DOMENIU PUBLIC		
<i>OBSERVATII: pozitie transcrisa din CF 78934/Bacau, inscrisa prin incheierea nr. 14744 din 24/02/2015;</i>		
H.G. nr. 1725 din 2004 (H.C.J. Bacau Nr. 86 din 11.10.2004, H.C.J. Bacau Nr. 103 din 2004);		
B22	Intabulare, drept de PROPRIETATE, dobandit prin Lege, cota actuala 1464622/1821200	A1
2) JUDETUL BACAU, DOMENIU PUBLIC		
<i>OBSERVATII: pozitie transcrisa din CF 78934/Bacau, inscrisa prin incheierea nr. 14744 din 24/02/2015;</i>		
Protocol nr. de predare primire nr. 6304/318/ din 1997 (declaratie aut. sub nr. 1889 din 29.10.2007 BNP MANOLE LILIANA);		
B23	Intabulare, drept de PROPRIETATE, dobandit prin Lege, cota actuala 35273/1821200	A1
2) JUDETUL BACAU, DOMENIU PUBLIC		
<i>OBSERVATII: pozitie transcrisa din CF 78934/Bacau, inscrisa prin incheierea nr. 14744 din 24/02/2015;</i>		
Act Normativ nr. Hotarare de Guvern pentru modificarea si completarea anexei nr.1 la hotararea de Guvern nr. 1347/2001 publicata in Monitorul Oficial din data de, din 15/02/2008 (contract de administrare nr.6014 din 04.08.2005, anexe , acte aditionale nr.9527 din 2005, nr.11448 din 2007 si nr.1740din 2009);		
B54	se noteaza hotararea de guvern , contractul de administrare nr.6014 din 04.08.2005 cu actele aditionale .	A1
<i>OBSERVATII: pozitie transcrisa din CF 78934/Bacau, inscrisa prin incheierea nr. 14744 din 24/02/2015;</i>		
B56	Intabulare, drept de PROPRIETATEse reinscrie dreptul de proprietate al constructiilor in seria rangului incheierea de cf.5938/09.03.2006, dobandit prin Lege, cota actuala 1/1	A1.17, A1.18, A1.19, A1.20
2) JUDETUL BACAU, DOMENIU PUBLIC		
<i>OBSERVATII: pozitie transcrisa din CF 78934/Bacau, inscrisa prin incheierea nr. 14744 din 24/02/2015;</i>		
Act Administrativ nr. Autorizatia de construire nr.12, din 14/03/2011 emis de CONSILIUL JUDETEAN (proces verbal de receptie la terminarea lucrarilor nr.887 din 05.12.2012, Certificat fiscal nr. 1459617/23-07-2013 emis de PRIMARIA BACAU; Hotararea nr. 110/28-06-2013 emis de CONSILIUL JUDETEAN;);		
B57	Inscrierea provizorie, drept de PROPRIETATE, dobandit prin Construire, cota actuala 1/1	A1.21
1) JUDETUL BACAU DOMENIUL PUBLIC		
<i>OBSERVATII: pozitie transcrisa din CF 78934/Bacau, inscrisa prin incheierea nr. 14744 din 24/02/2015;</i>		
Act Administrativ nr. HCJ 20, din 17/03/2008 emis de CJ BACAU;		
B59	se noteaza schimbarea denumirii din AEROPORTUL BACAU in R.A . AEROPORTUL INTERNATIONAL GEORGE ENESCU BACAU	A1, A1.17, A1.18, A1.19, A1.20, A1.21
<i>OBSERVATII: pozitie transcrisa din CF 78934/Bacau, inscrisa prin incheierea nr. 64565 din 17/07/2015;</i>		
106877 / 02/12/2015		
Act Administrativ nr. Hotarare de Guvern nr. 116, din 15/02/2008 emis de GUVERNUL ROMANIEI (adresa nr. 18116/02-12-2015 emis de CONSILIUL JUDETEAN BACAU;);		
B60	se actualizeaza documentatia cadastrala privind schimbarea denumirii constructiilor C19, C20 si a categoriei de folosinta	A1, A1.17, A1.18, A1.19, A1.20, A1.21

Înscrieri privitoare la dreptul de proprietate și alte drepturi reale		Referințe
B60	se actualizeaza documentatia cadastrala privind schimbarea denumirii constructiilor C19, C20 si a categoriei de folosinta	
79121 / 27/08/2015		
Act Notarial nr. Act de dezmembrare autentificat sub nr. 2426, din 26/08/2015 emis de NP BIRGAOANU ALEXANDRU MARIUS;		
B61	Se infiinteaza cartea funciara 80597 a imobilului cu numarul cadastral 80597/Bacau, rezultat din dezmembrarea imobilului cu numarul cadastral 78934 inscris in cartea funciara 78934;	A1.5
Act Notarial nr. act de alipire aut. 878, din 10/06/2010 emis de BNP BIRGAOANU ALEXANDRU MARIUS;		
B62	Se infiinteaza cartea funciara 64411 a imobilului cu numarul cadastral 64411/Bacau , rezultat din alipirea urmatoarelor imobile:~-nr.cad.11006. (id electronic 64184) din cf.32672 (id electronic 64184) care se sisteaza;~-nr.cad.11005 (id electronic 63239) din cf.32699 (id electronic 63239) care se sisteaza;~-nr.cad.11004 (id electronic 63183) din cf.32751 (id electronic 63183) care se sisteaza;~-nr.cad.11505 (id electronic 63275) din cf.30560 (id electronic 63275) care se sisteaza;	A1.5
<i>OBSERVATII: pozitie transcrisa din CF 78934/Bacau, inscrisa prin incheierea nr. 14744 din 24/02/2015; pozitie transcrisa din CF 78934/Bacau, inscrisa prin incheierea nr. 14744 din 24/02/2015;</i>		
Act Administrativ nr. HCJ 20, din 17/03/2008 emis de CJ BACAU;		
B64	se noteaza schimbarea denumirii din AEROPORTUL BACAU in R.A . AEROPORTUL INTERNATIONAL GEORGE ENESCU BACAU	A1.5
<i>OBSERVATII: pozitie transcrisa din CF 78934/Bacau, inscrisa prin incheierea nr. 64565 din 17/07/2015; pozitie transcrisa din CF 78934/Bacau, inscrisa prin incheierea nr. 64565 din 17/07/2015;</i>		
106877 / 02/12/2015		
Act Administrativ nr. Hotarare de Guvern nr. 116, din 15/02/2008 emis de GUVERNUL ROMANIEI (adresa nr. 18116/02-12-2015 emis de CONSILIUL JUDETEAN BACAU);		
B65	Intabulare, drept de PROPRIETATE, dobandit prin Lege, cota actuala 1/1	A1.5 / B.68
2) JUDETUL BACAU , CIF:5057580, domeniul privat		
62359 / 22/08/2016		
Act Normativ nr. Hotarare nr. 116, din 30/01/2008 emis de Guvernul Romaniei (Hotarare nr. 86/16.06.2016 emisa de Consiliul Judetean Bacau, Adresa nr. 10182/18.08.2016 emisa de Consiliul Judetean Bacau);		
B66	Se actualizează informatiile tehnice cu privire la inscrierea constructiilor C22, C23, C24, C25, C26, C27, C28, C29 si C30	A1, A1.5, A1.17, A1.18, A1.19, A1.20, A1.21, A1.22, A1.23, A1.24, A1.25, A1.26, A1.27, A1.28, A1.29, A1.30
B67	Intabulare, drept de PROPRIETATE, dobandit prin Construire, cota actuala 1/1	A1.22, A1.23, A1.24, A1.25, A1.26, A1.27, A1.28, A1.29, A1.30
1) JUDETUL BACAU , CIF:5057580, domeniul public		
43639 / 28/06/2017		
Act Administrativ nr. hotarare nr. 145, din 29/10/2015 emis de CONSILIUL JUDETEAN BACAU;		
B68	se noteaza trecerea din domeniul public in domeniul privat al judetului Bacau , constructia C5	A1.5
100214 / 05/12/2019		
Act Administrativ nr. Act aditional nr. 5204, din 04/04/2016 emis de JUDETUL BACAU (Act aditional nr. 15116 din 21.10.2014 emis de JUDETUL BACAU, Act aditional nr. 7431 din 27.05.2015 emis de JUDETUL BACAU , Act aditional nr. 11182 din 10.08.2015 emis de JUDETUL BACAU, Act aditional nr. 4590 din 02.04.2019 emis de JUDETUL BACAU, Act aditional nr. 5225 din 28.05.2010 emis de JUDETUL BACAU, Act aditional nr. 1740 din 27.02.2009 emis de JUDETUL BACAU, Act aditional nr. 11448 din 12.12.2007 emis de JUDETUL BACAU, Act aditional nr. 9527 din 31.10.2005 emis de JUDETUL BACAU la contractul de administrare ntr. 6014/04.08.2005/833/08.08.2005);		
B69	Intabulare, drept de ADMINISTRARE, dobandit prin Conventie, cota actuala 1/1	A1
1) RA AEROPORTUL INTERNATIONAL GEORGE ENESCU BACAU		
9453 / 10/02/2020		
Act Administrativ nr. referat nr.7082, din 31/01/2020 emis de OCPI BACAU;		
B70	se notează propunerea de alipire a imobilelor cu numerele cadastrale 80597 și 84680,rezultând imobilul cu numărul cadastral 86198	A1, A1.5, A1.17, A1.18, A1.19, A1.20, A1.21, A1.22, A1.23, A1.24, A1.25, A1.26, A1.27, A1.28, A1.29, A1.30

C. Partea III. SARCINI

Înscrieri privind dezmembrămintele dreptului de proprietate, drepturi reale de garanție și sarcini	Referințe
17669 / 24/03/2017	

Înscrieri privind dezmembrămintele dreptului de proprietate, drepturi reale de garanție și sarcini		Referințe
Act Notarial nr. Contract de uz autentificat sub nr. 162, din 23/03/2017 emis de BIN Zaharia Ciorcila Mihail;		
C1	Intabulare, drept de UZ, pentru executarea lucrarilor necesare realizarii si pentru asigurarea functionarii normale a modulului de conexiune in anvelopa, pe durata existentei capacitatii energetice, asupra terenului in suprafata de 8,89 mp, dobandit prin Conventie, cota actuala 9/181630 1) DELGAZ GRID S.A , CIF:10976687	A1
17670 / 24/03/2017		
Act Notarial nr. Contract de servitute subterana de trecere autentificat sub nr. 163, din 23/03/2017 emis de BIN Zaharia Ciorcila Mihail;		
C2	Intabulare, drept de SERVITUTEde trecere subterana, care cuprinde dreptul de acces si de executare a lucrarilor la locul de deviere si amplasare a liniilor electrice subterane (LES) de 20 kv, pe durata instalarii capacitatii energetice, asupra terenului in suprafata totala de 580 mp, dobandit prin Conventie, cota actuala 580/1818630 1) DELGAZ GRID S.A. , CIF:10976687	A1, A1.5, A1.17, A1.18, A1.19, A1.20, A1.21, A1.22, A1.23, A1.24, A1.25, A1.26, A1.27, A1.28, A1.29, A1.30

Anexa Nr. 1 La Partea I**Teren**

Nr cadastral	Suprafața (mp)*	Observații / Referințe
80597	Din acte: 1.820.130 Masurata: 1.818.630	CONSTRUCTIILE: C1 IN CF 80597-C1, C2 IN CF 80597-C2, C3 IN CF 80597-C3, C4 IN CF 80597-C4, C5 IN CF 80597-C5, C6 IN CF 80597-C6, C7 IN CF 80597-C7, C8 IN CF 80597-C8, C9 IN CF 80597-C9, C10 IN CF 80597-C10, C11 IN CF 80597-C11, C12 IN CF 80597-C12, C13 IN CF 80597-C13, C14 IN CF 80597-C14, C15 IN CF 80597-C15, C16 IN CF 80597-C16

* Suprafața este determinată în planul de proiecție Stereo 70.

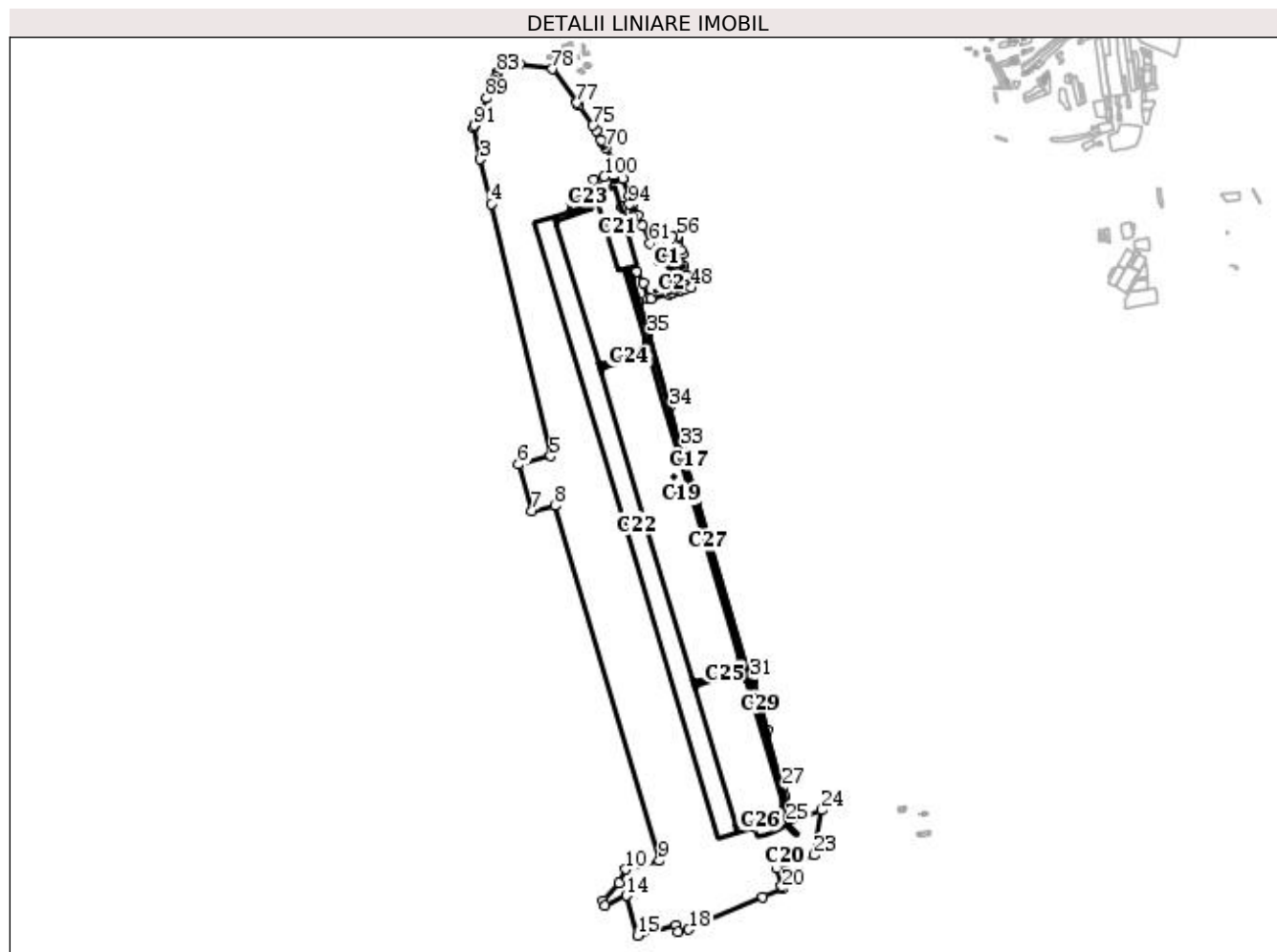
**Date referitoare la teren**

Nr Crt	Categorie folosință	Intra vilan	Suprafața (mp)	Tarla	Parcelă	Nr. topo	Observații / Referințe
1	curți constructii	DA	34.556	-	-	-	Imobil imprejmuit
2	curți constructii	DA	286.115	-	-	-	Imobil imprejmuit
3	faneata	DA	1.174.668	-	-	-	Imobil imprejmuit
4	faneata	DA	44.986	-	-	-	Imobil imprejmuit
5	faneata	DA	276.319	-	-	-	Imobil imprejmuit
6	curți constructii	DA	717	-	-	-	Platforma exterioara la cladirea extinderii centralei electrice.
7	curți constructii	DA	741	-	-	-	Platforma exterioara la PT 1, 2, SUD.
8	drum	DA	528	-	-	-	Drum de acces la PT 1, 2 SUD.

Date referitoare la construcții

Crt	Număr	Destinație construcție	Supraf. (mp)	Situație juridică	Observații / Referințe
*A1.1	80597-C1	construcții administrative și social culturale	744	Cu acte în CF propriu	S. construita la sol:744 mp; AEROGARA+CORP ADMINISTRATIV+TURN DIRIJARE

Crt	Număr	Destinație construcție	Supraf. (mp)	Situație juridică	Observații / Referințe
*A1.2	80597-C2	construcții administrative și social culturale	551	Cu acte în CF propriu	S. construită la sol:551 mp; CORP TEHNIC
*A1.3	80597-C3	construcții anexa	71	Cu acte în CF propriu	S. construită la sol:71 mp; MAGAZIE
*A1.4	80597-C4	construcții anexa	16	Cu acte în CF propriu	S. construită la sol:16 mp; MAGAZIE
A1.5	80597-C5	construcții administrative și social culturale	227	Cu acte	S. construită la sol:227 mp; EXTINDERE CENTRALA ELECTRICA (PT 1, 1 NORD), INCLUSIV INSTALATIILOR AFERENTE CONSTRUCȚIEI ȘI PRIZA DE PAMANT
*A1.6	80597-C6	construcții industriale și edilitare	9	Cu acte în CF propriu	S. construită la sol:9 mp; ANTENA EMISIE RECEPTIE
*A1.7	80597-C7	construcții industriale și edilitare	3	Cu acte în CF propriu	S. construită la sol:3 mp; ANTENA EMISIE RECEPTIE SATELIT
*A1.8	80597-C8	construcții anexa	35	Cu acte în CF propriu	S. construită la sol:35 mp; GARAJ
*A1.9	80597-C9	construcții administrative și social culturale	846	Cu acte în CF propriu	S. construită la sol:846 mp; REMIZA PSI+BIROURI PPF
*A1.10	80597-C10	construcții industriale și edilitare	13	Cu acte în CF propriu	S. construită la sol:13 mp; DEPOZIT CARBURANTI
*A1.11	80597-C11	construcții anexa	19	Cu acte în CF propriu	S. construită la sol:19 mp; MAGAZIE MATERIALE
*A1.12	80597-C12	construcții anexa	28	Cu acte în CF propriu	S. construită la sol:28 mp; MAGAZIE MATERIALE
*A1.13	80597-C13	construcții anexa	46	Cu acte în CF propriu	S. construită la sol:46 mp; MAGAZIE MATERIALE
*A1.14	80597-C14	construcții anexa	3	Cu acte în CF propriu	S. construită la sol:3 mp; FOISOR OBSERVATII
*A1.15	80597-C15	construcții industriale și edilitare	3	Cu acte în CF propriu	S. construită la sol:3 mp; PLATFORME REȚELE ELECTRICE
*A1.16	80597-C16	construcții industriale și edilitare	4	Cu acte în CF propriu	S. construită la sol:4 mp; PLATFORME REȚELE ELECTRICE
A1.17	80597-C17	construcții industriale și edilitare	72	Cu acte	S. construită la sol:72 mp; RADAR
A1.18	80597-C18	construcții industriale și edilitare	41	Cu acte	S. construită la sol:41 mp; RADAR
A1.19	80597-C19	construcții industriale și edilitare	122	Cu acte	S. construită la sol:122 mp; CLADIRE RADAR DE PRECIZIE, INCLUSIV INSTALATIILE AFERENTE CONSTRUCȚIILOR.
A1.20	80597-C20	construcții industriale și edilitare	139	Cu acte	S. construită la sol:139 mp; STATIE ELECTRICA 20/6 INCLUSIV INSTALATII AFERENTE CONSTRUCȚIEI ȘI PARARASNET.
A1.21	80597-C21	construcții anexa	24.885	Cu acte	S. construită la sol:24885 mp; PLATFORMA DE IMBARCARE-DEBARCARE
A1.22	80597-C22	construcții industriale și edilitare	200.000	Cu acte	S. construită la sol:200000 mp; PISTA DECOLARE ATERIZARE ASFALT
A1.23	80597-C23	construcții industriale și edilitare	2.787	Cu acte	S. construită la sol:2787 mp; BRETEA DELTA
A1.24	80597-C24	construcții industriale și edilitare	4.577	Cu acte	S. construită la sol:4577 mp; BREA CHARLIE

Crt	Număr	Destinație construcție	Supraf. (mp)	Situație juridică	Observații / Referințe
A1.25	80597-C25	construcții industriale și edilitare	4.503	Cu acte	S. construită la sol:4503 mp; BRETEA BRAVO
A1.26	80597-C26	construcții industriale și edilitare	3.595	Cu acte	S. construită la sol:3595 mp; BRETEA ALFA
A1.27	80597-C27	construcții industriale și edilitare	40.820	Cu acte	S. construită la sol:40820 mp; CALE DE RULARE
A1.28	80597-C28	construcții industriale și edilitare	3.314	Cu acte	S. construită la sol:3314 mp; PLATFORMA NORD
A1.29	80597-C29	construcții industriale și edilitare	1.575	Cu acte	S. construită la sol:1575 mp; PLATFORMA EST
A1.30	80597-C30	construcții industriale și edilitare	5.454	Cu acte	S. construită la sol:5454 mp; PLATFORMA SUD

* Aceasta construcție este înscrisă într-o carte funciara proprie

Lungime Segmente

1) Valorile lungimilor segmentelor sunt obținute din proiecție în plan.

Punct început	Punct sfârșit	Lungime segment	Punct început	Punct sfârșit	Lungime segment	Punct început	Punct sfârșit	Lungime segment
1	2	9.706	2	3	124.327	3	4	179.546
4	5	1005.954	5	6	129.79	6	7	188.781
7	8	91.1	8	9	1438.262	9	10	133.402
10	11	59.69	11	12	95.09	12	13	20.769
13	14	91.659	14	15	160.363	15	16	154.999
16	17	28.499	17	18	42.865	18	19	315.167
19	20	83.164	20	21	12.334	21	22	71.252
22	23	153.377	23	24	175.826	24	25	145.883
25	26	99.594	26	27	39.01	27	28	217.46
28	29	13.823	29	30	198.659	30	31	14.914
31	32	722.92	32	33	217.829	33	34	160.815
34	35	298.0	35	36	127.608	36	37	99.508
37	38	22.007	38	39	12.161	39	40	50.326
40	41	66.903	41	42	9.823	42	43	74.634
43	44	12.495	44	45	24.819	45	46	12.014
46	47	15.33	47	48	25.765	48	49	50.458
49	50	38.263	50	51	40.03	51	52	13.146
52	53	18.048	53	54	28.6	54	55	21.124
55	56	5.666	56	57	19.906	57	58	3.849
58	59	3.626	59	60	24.415	60	61	62.603
61	62	72.677	62	63	45.287	63	64	50.304
64	65	33.556	65	66	71.684	66	67	68.188
67	68	68.189	68	69	53.277	69	70	81.567
70	71	16.199	71	72	4.85	72	73	15.478
73	74	40.092	74	75	25.029	75	76	93.728
76	77	14.029	77	78	162.652	78	79	130.176
79	80	49.427	80	81	5.667	81	82	52.683
82	83	3.455	83	84	17.153	84	85	14.4
85	86	12.389	86	87	7.999	87	88	8.5
88	89	46.497	89	90	49.997	90	91	66.495
91	92	693.48	92	93	50.0	93	94	30.001
94	95	49.998	95	96	30.0	96	97	161.559
97	98	42.81	98	99	25.0	99	100	42.81
100	1	25.001						

**** Lungimile segmentelor sunt determinate în planul de proiecție Stereo 70 și sunt rotunjite la 1 milimetru.**
***** Distanța dintre puncte este formată din segmente cumulate ce sunt mai mici decât valoarea 1 milimetru.**

Extrasul de carte funciară generat prin sistemul informatic integrat al ANCPI conține informațiile din cartea funciară active la data generării. Acesta este valabil în condițiile prevăzute de art. 7 din Legea nr. 455/2001, coroborat cu art. 3 din O.U.G. nr. 41/2016, exclusiv în mediul electronic, pentru activități și procese administrative prevăzute de legislația în vigoare. Valabilitatea poate fi extinsă și în forma fizică a documentului, fără semnătură olografă, cu acceptul expres sau procedural al instituției publice ori entității care a solicitat prezentarea acestui extras.

Verificarea corectitudinii și realității informațiilor conținute de document se poate face la adresa **www.ancpi.ro/verificare**, folosind codul de verificare online disponibil în antet. Codul de verificare este valabil 30 de zile calendaristice de la momentul generării documentului.

Data și ora generării,

06/03/2020, 10:32

**EXTRAS DE CARTE FUNCİARĂ
PENTRU INFORMARE**

Carte Funciară Nr. 84680 Bacău



A. Partea I. Descrierea imobilului

TEREN Intravilan

Adresa: Loc. Bacau, Jud. Bacau

Nr. Crt	Nr. cadastral Nr. topografic	Suprafața* (mp)	Observații / Referințe
A1	84680	9.392	Teren neimprejmuit;

B. Partea II. Proprietari și acte

Înscrieri privitoare la dreptul de proprietate și alte drepturi reale		Referințe
54527 / 23/07/2018		
Act Administrativ nr. 153, din 12/07/2018 emis de CONSILIUL JUDEȚEAN BACAU;		
B1	Intabulare, drept de PROPRIETATE, dobandit prin Expropriere, cota actuala 1/1 1) JUDETUL BACAU , CIF:5057580, DOMENIUL PUBLIC	A1
100066 / 05/12/2019		
Act Administrativ nr. act adițional nr.11 la contractul de administrare nr.6014/04.08.2005/833/08.08.2005, din 04/12/2019 emis de JUDETUL BACAU / RA AEROPORTUL INTERNAȚIONAL GEORGE ENESCU BACĂU;		
B2	Intabulare, drept de ADMINISTRARE 1) RA AEROPORTUL INTERNAȚIONAL GEORGE ENESCU BACAU	A1
9453 / 10/02/2020		
Act Administrativ nr. referat nr.7082, din 31/01/2020 emis de OCPI BACAU;		
B3	se notează propunerea de alipire a imobilelor cu numerele cadastrale 80597 și 84680,rezultând imobilul cu numărul cadastral 86198	A1

C. Partea III. SARCINI .

Inscrieri privind dezmembrămintele dreptului de proprietate, drepturi reale de garanție și sarcini	Referințe
NU SUNT	

Anexa Nr. 1 La Partea I**Teren**

Nr cadastral	Suprafața (mp)*	Observații / Referințe
84680	9.392	

* Suprafața este determinată în planul de proiecție Stereo 70.

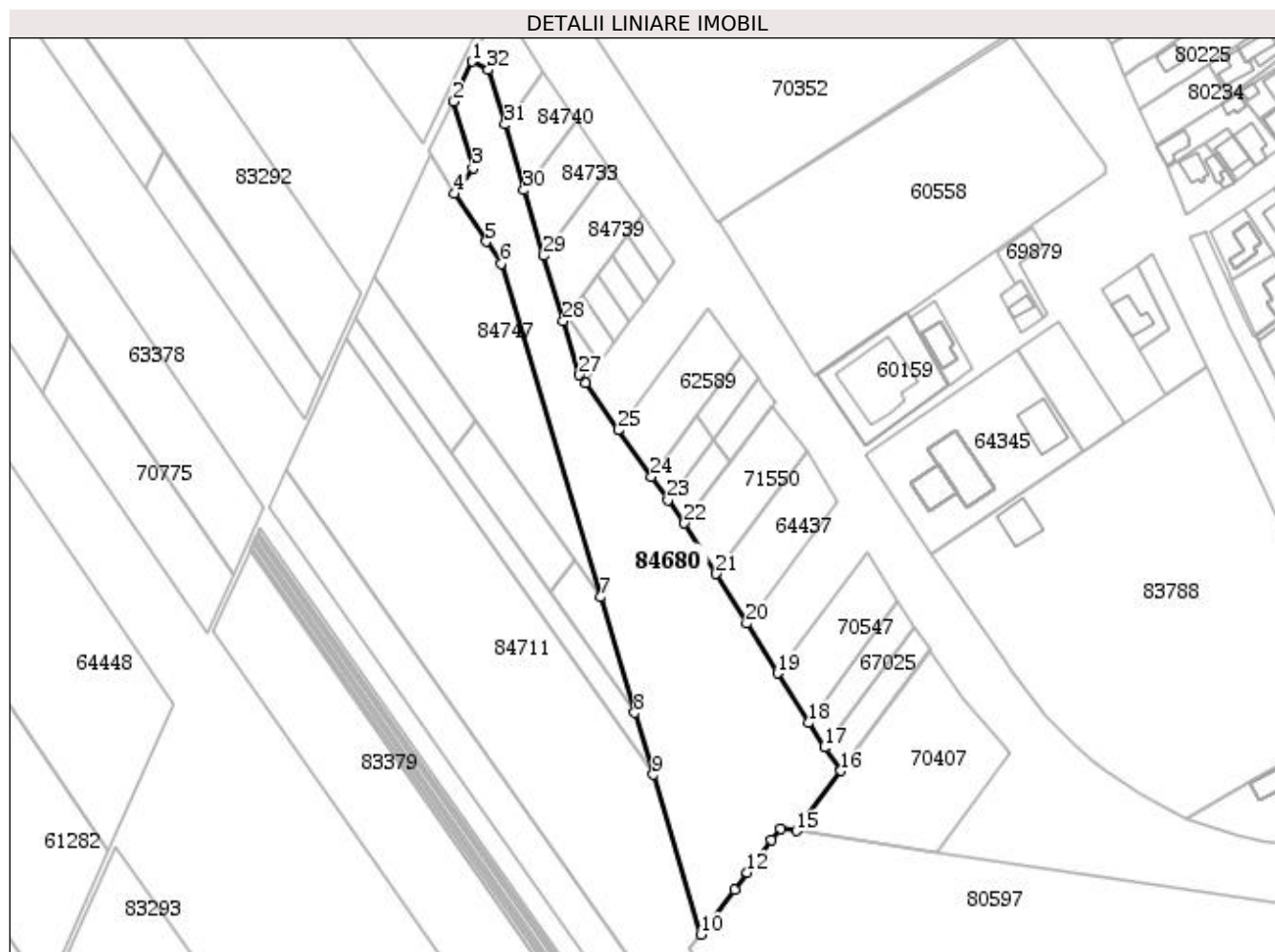
**Date referitoare la teren**

Nr Crt	Categorie folosință	Intra vilan	Suprafața (mp)	Tarla	Parcelă	Nr. topo	Observații / Referințe
1	arabil	DA	9.392	50	1627/24, 1627/25, 1627/26, 1627/27, 1627/28, 1627/29, 1627/31, 1627/36, 1627/40, 1627/58, 1627/61	-	

Lungime Segmente**1) Valorile lungimilor segmentelor sunt obținute din proiecție în plan.**

Punct început	Punct sfârșit	Lungime segment (** (m))
1	2	15.288
3	4	10.989
5	6	9.377
7	8	42.13
9	10	58.048
11	12	7.576
13	14	4.974
15	16	26.024
17	18	10.249
19	20	20.385
21	22	20.804
23	24	9.942
25	26	19.884
27	28	19.594
29	30	23.797
31	32	20.0

Punct început	Punct sfârșit	Lungime segment (** (m))
2	3	24.208
4	5	20.195
6	7	121.185
8	9	22.54
10	11	19.48
12	13	14.159
14	15	5.808
16	17	10.014
18	19	20.476
20	21	20.256
22	23	9.952
24	25	20.004
26	27	3.676
28	29	23.797
30	31	23.797
32	1	6.432

** Lungimile segmentelor sunt determinate în planul de proiecție Stereo 70 și sunt rotunjite la 1 milimetru.

*** Distanța dintre puncte este formată din segmente cumulate ce sunt mai mici decât valoarea 1 milimetru.

Extrasul de carte funciară generat prin sistemul informatic integrat al ANCPI conține informațiile din cartea funciară active la data generării. Acesta este valabil în condițiile prevăzute de art. 7 din Legea nr. 455/2001, coroborat cu art. 3 din O.U.G. nr. 41/2016, exclusiv în mediul electronic, pentru activități și procese administrative prevăzute de legislația în vigoare. Valabilitatea poate fi extinsă și în forma fizică a documentului, fără semnătură olografă, cu acceptul expres sau procedural al instituției publice ori entității care a solicitat prezentarea acestui extras.

Verificarea corectitudinii și realității informațiilor conținute de document se poate face la adresa **www.ancpi.ro/verificare**, folosind codul de verificare online disponibil în antet. Codul de verificare este valabil 30 de zile calendaristice de la momentul generării documentului.

Data și ora generării,

06/03/2020, 10:32